Tenda

sua próxima conquista

Book de Reversão sem Renegociação

Regional: CPS

Projeto: Gran Vista com EDGAR

Data Comitê: 09/02/2026

One Page – Gran Vista – Reversão sem Reneg

Cidade	Campinas	**Mancha de demanda**	CPS - CP - Campinas
Regional	CPS	**Cluster MPR**	3 - Verde
Cenário de Aprovação	Aprovação	**Tipo de Aprovação**	Consolidado
Fase Anterior	N/A		
Tipo de Comitê	Reversão s/ Reneg	**Versão da VF**	Versão 1.0: Fev

Unidades (Fases)	800 (2)	**CA Máx | Proj**	3,0 | 2,8
Unidades com Vaga (%)	380 (48%)	**Escritura | Lançamento**	dez/19 | dez/26
Unidades com Varandas (%)	380 (48%)	**Tipologia**	F2E - Concreto

Valor Líquido do Terreno (% VGV)	6.028 (2,8%)	**Un. Perm. Fís (% Ter)**	16 (71,8%)
Cash (Correção)	1.700 (NA)	**%VGV Perm Fin Líquida (% Ter)**	0,0% (0,0%)
Valor R$/m²	581	**VAR (%VGV)**	457 (0,2%)

Custo Construção (%VGV)	91.896 (42,6%)	**Indireto Unit.**	19.811
Prazo da Obra (meses)	21	**Torre Unit.**	55.877
Custo Total Unit. | Corrigido (LPU):	114.870 | 114.057 (99)	**Infra Unit.**	14.615
Início de Obra	jun-27	**Fundação Unit.**	7.834

Preço Nominal Unit.	269.442	**VSO**	34
Preço Raso Unit.	238.466	**Referência**	1.237
Avaliação Unit.	262.398	**Renda (% em RET 1%)**	4.845 (0,0%)

Fase de Lançamento - Margens Novas Vendas		**Preço Raso Inf. Médio Unit.**	258.580
Preço Inf. Médio Unit.	292.118	**Margem Bruta REF (%)**	48,9%
Custo Inf. Médio Unit.	149.301	**Margem Rasa REF (%)**	42,3%

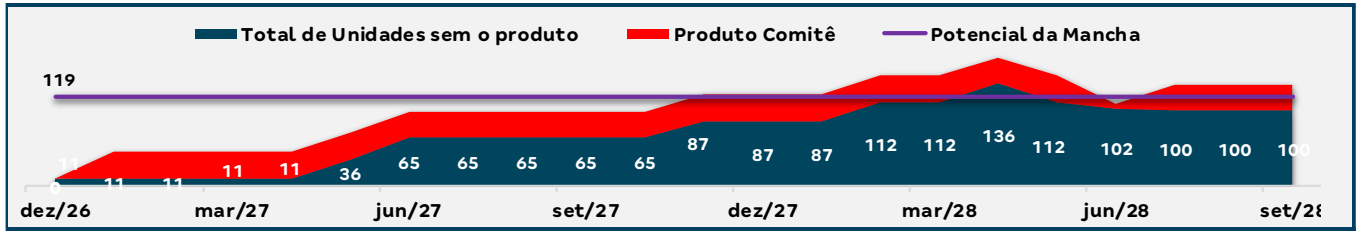

LI (Régua):	**23,4% (22,0%)**	**Margem Bruta Econômica:**	46,0%
LI Marginal:	29,9%	**Margem Rasa Econômica:**	38,0%
Margem Bruta REF:	48,3%	**Margem Contribuição Econômica**	35,4%
Margem Rasa REF:	**41,6%**	**Exposição (% VGV):**	19.361 (8,5%)
TIR:	39,2%	**VGV Total:**	**215.554**
Payback Contingente (21 m) :	**19 m/ (-2 m)**	**Ger. Caixa 12 meses (R$):**	(1.484)
Payback Consolidado:	19	**Ger. Caixa 24 meses (R$):**	(14.249)

Destaques

[1] Histórico

O terreno **Gran Vista** foi o primeiro landbank da Regional Campinas, adquirido à vista em 2019 pelo valor de **R$ 1.700.000,00** e escriturado em dezembro do mesmo ano.

Com área bruta de 17.304,79 m² e 10.376,19 m² de área líquida, o terreno está inserido em zoneamento **ZM2**, o que permite um Coeficiente de Aproveitamento (CA) máximo de 3,0 (sendo 2,0 do zoneamento e 1,0 adicional via COHAB). Com um projeto que previa 488 unidades e utilizava da tipologia aprovada em 2022 (T+13 e 38,6m²), o potencial construtivo não estava sendo totalmente aproveitado.

Dessa forma, com a aprovação da nova tipologia em 2025 e a confirmação do timing seguro de legalização, a equipe de **NEG** retornou o projeto para a **AP** com dois objetivos principais:

. **Melhora do aproveitamento (+ unidades):** Buscar maior adensamento, elevando o aproveitamento do terreno até mais próximo do CA máximo permitido, por meio da alteração da tipologia e viabilização do edifício garagem.

. **Melhora do produto:** Considerando que se trata de uma região distinta (Cluster 3) dos empreendimentos já lançados pela regional que são localizados nas bordas da cidade (Cluster 1), o foco foi elevar o padrão do produto, incorporando novos atributos que além de atender ao público-alvo, trouxe melhor posicionamento competitivo frente à concorrência.

[2] Produto

O novo projeto utiliza da nova tipologia (37,19m² e 35,33m²) e **edifício garagem**, totalizando **800 unidades habitacionais**, distribuídas em 3 torres de 20PP (T+17) e 12PP (T+17 e T+18). Possui lazer completo com piscina e quadra gramada.

Paramêtros	Cenário anterior	Cenário atual	
Unidades	488	800	64%
CA (3,0)	2,27	2,77	22%
Lazer	. Salão de Festas . Churrasqueira	. Piscina adulto e infantil; . Quadra gramada; . Churrasqueira gourmet; . Salão de festas com churrasqueira; . Pet place.	
Varanda	0	50%	
Diferenciais	n/a	EDGAR (vaga coberta)	
Vagas	50%	50%	

* Juntamente com equipe de LEG foi alinhado que devido ao cronograma de lançamento e aprovações adicionais em GRAPROHAB, a linha de corte para o projeto seria de no máx 800uhs

[3] Condição Comercial

Aquisição realizada em **2019**, com **pagamento à vista** no valor de **R$ 1.700.000,00**, e **escritura registrada em dezembro/2019**.

EE: Adicional de Selling considerado de **0,18%**

Gran Vista – Reversão sem Reneg

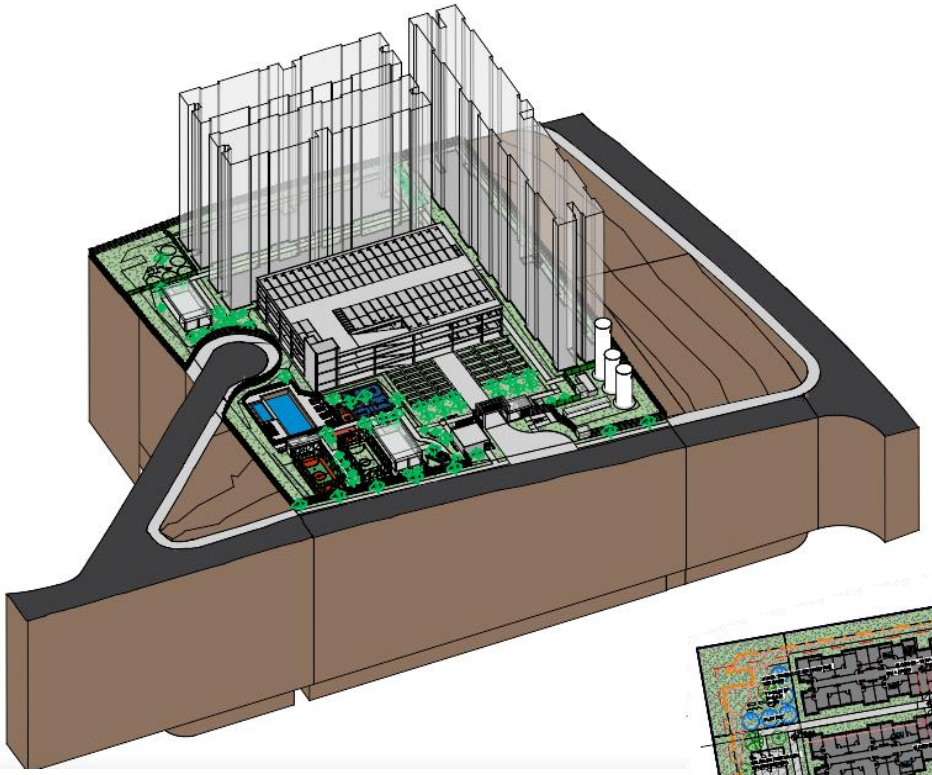

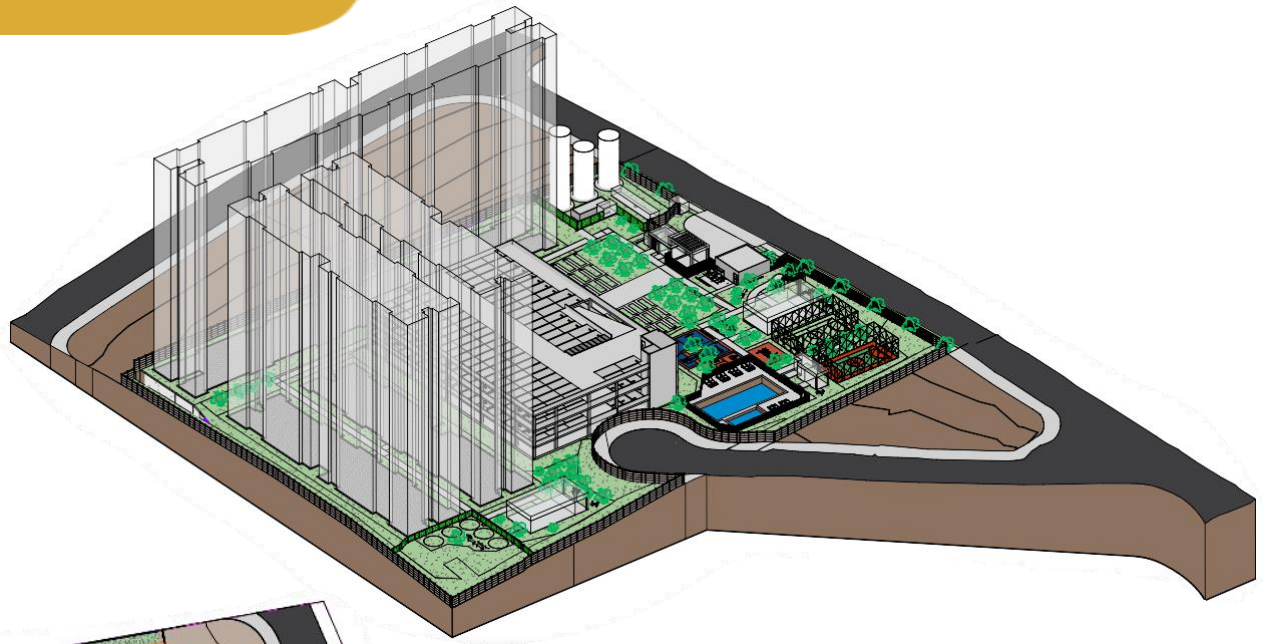

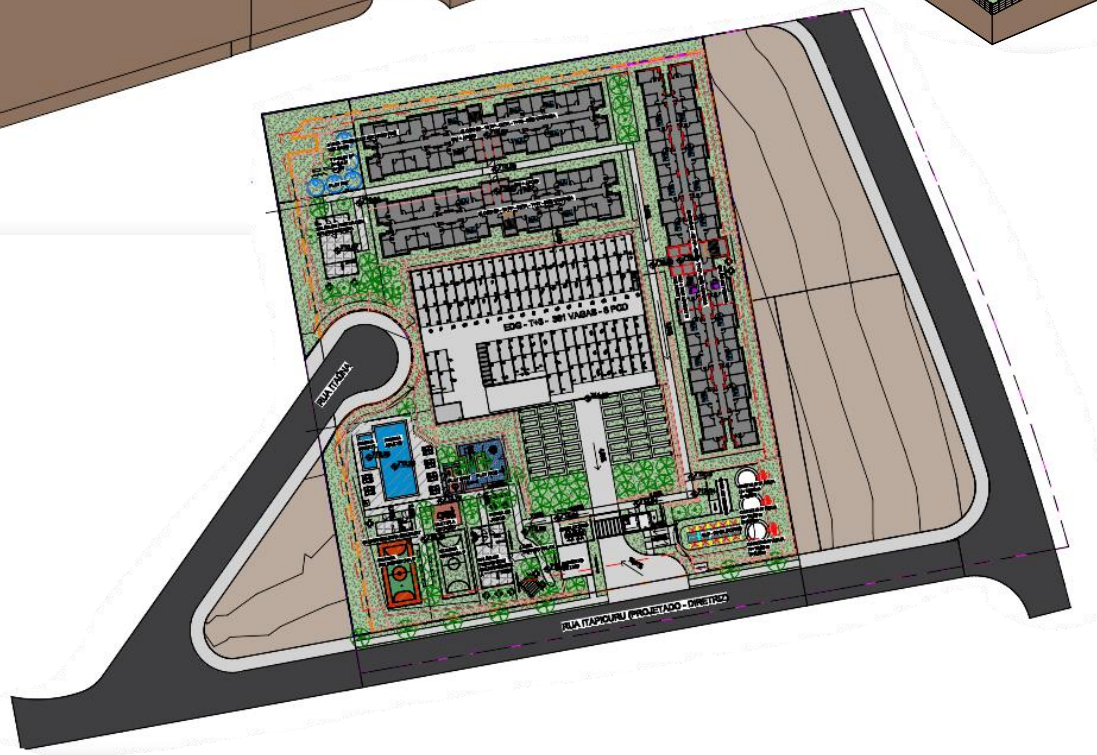

Pareceres

Análise da Mancha e Implantação

Prospecção

Operações

Inteligência de Mercado

Financeiro

Anexos

Farol Pareceres – Gran Vista

Área	Riscos Associados	Parecer	Criticidade
Jurídico Aquisição	Terreno escriturado para o nome da TNI em 08/11/2019 e escritura registrada no dia 11/12/2019, logo, não há riscos do jurídico.	Ok	
Legalização	**Loteamento:** Rede de drenagem passa por terreno de terceiros. Em negociação para obtermos servidão de passagem. Necessário encontrarmos alternativa para garantia sobre as obras de infraestrutura do loteamento. **Condomínio:** Projeto legal e demais documentos em revisão para recomeçarmos esteira de aprovação após definição da implantação.	Ok com ressalvas	
Produto	Sem ressalvas.	Ok	
GETEC	Diretriz da SANASA emitida para 488 U.H, Cenário atual há 312 U.H a mais. Caixilho acústico considerado no Bloco 01 foi baseado no Laudo de 2019. Necessário novo Laudo para Cenário atual, após a nova emissão deste documentos, caso haja alteração este custo deverá ser revisado. Considerado acabamento faixa 2.	Ok com ressalvas	
Logística	Devido ao faseamento proposto, utilizaremos a área de doação de viário até o término da Fase 02. Caso essa utilização não seja permitida, será necessária a revisão da linha de fase.	Ok com ressalvas	
Contratação	Sem ressalvas.	Ok	
Inteligência de mercado	IM avalia o preço como factível.	Ok	
Comercial/Ciclo	Sem ressalvas.	Ok	
Estudos Econômicos	Ok, sem riscos associados.	Ok	

Pareceres

Análise da Mancha e Implantação

Prospecção

Operações

Inteligência de Mercado

Financeiro

Anexos

Mancha de Demanda

MANCHAS DE DEMANDA

CPS - Campinas

Lançamento

1. Portal das Quaresmeiras

LandBank

2. Vista Ouro Verde
3. Monte Alto
4. Vista da Mata | Vale da Mata
5. Gran Vista
6. Portal Monte Alto
7. Solar das Flores (Abacateiro)
8. Chacarás Morumbi
9. Furacão
10. Mario Gatti

Cluster MPR – (Comitê)

Cluster 3 - Verde

Região

Campinas

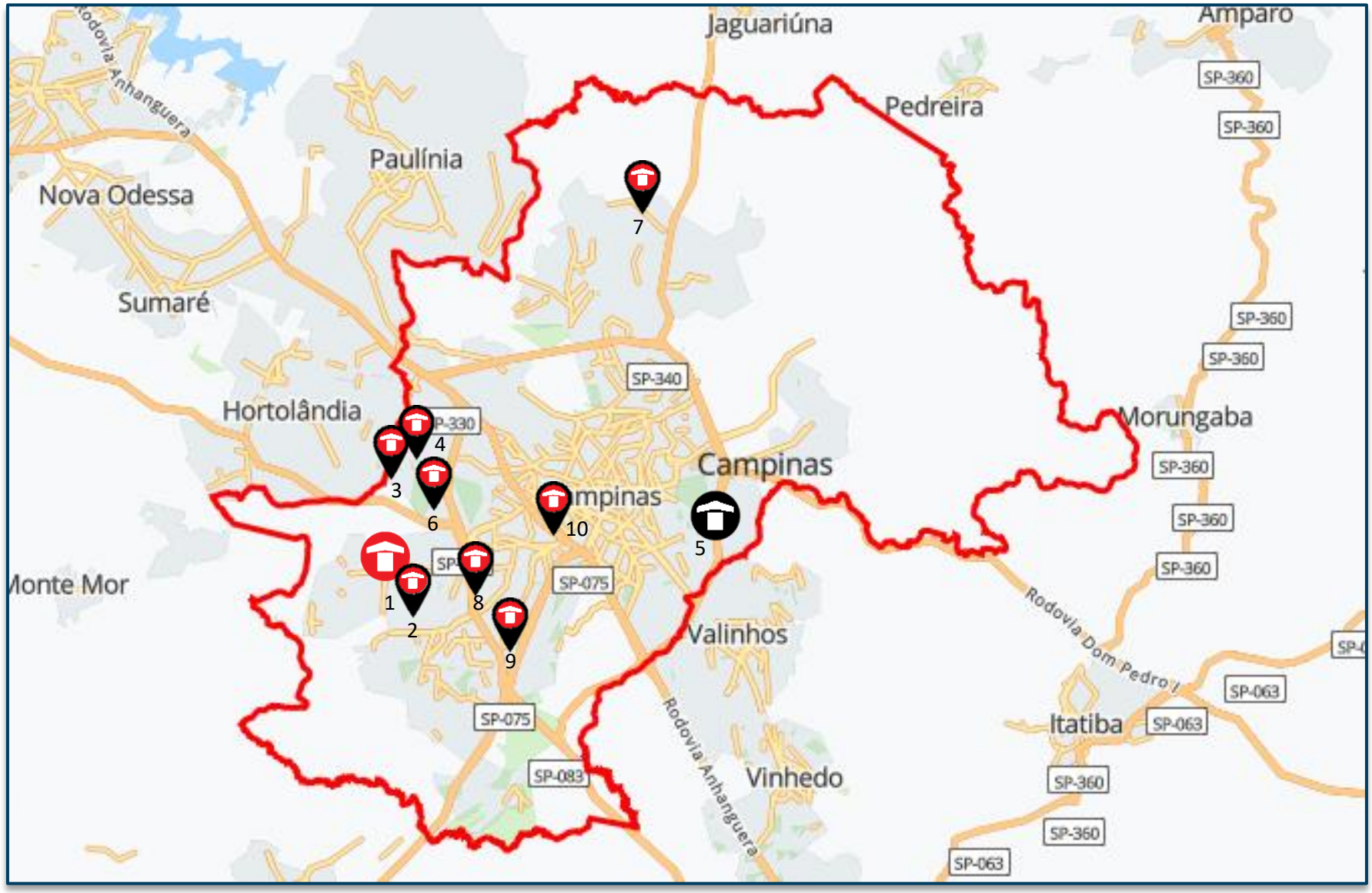

Lançados *LandBank* *Comitê*

Demanda e Distribuição da Mancha

Potencial de Demanda			Lançados		Lanç + Landbank	
Mancha	CÓD.	Shr.	ANO	MÊS	ANO	MÊS
Campinas	CPS	30%	1.427	119	1.712	143

Faixas MCMV	Empreendimento	Renda	Lançamento	dez/26	jan/27	fev/27	mar/27	abr/27	mai/27	jun/27	jul/27	ago/27	set/27	out/27	nov/27	dez/27	jan/28	fev/28	mar/28	abr/28	mai/28	jun/28	jul/28	ago/28	set/28
Faixa 3	Mário Gatti	6.066	nov-26	11	11	11	11	11	11	11	11	11	11	11	11	11	11	11	11	11	11	2			
Faixa 3	**Gran Vista F1**	**4.988**	**dez-26**		**34**	**34**	**34**	**34**	**34**	**34**	**34**	**34**	**34**	**34**	**34**	**34**	**34**	**34**	**34**	**34**	**34**	**7**			
Faixa 3	**Gran Vista F2**	**4.988**	**jun-28**																				**34**	**34**	**34**
Faixa 2	Portal Monte Alto III	3.176	abr-27						25	25	25	25	25	25	25	25	25	25	25	25	1				
Faixa 2	Furacão F1	4.400	mai-27							29	29	29	29	29	29	29	29	29	29	29	29	29	29	29	29
Faixa 2	Vale Da Mata	3.513	out-27												22	22	22	22	22	22	22	22	22	22	22
Faixa 1	Vista Ouro Verde I	2.221	jan-28															25	25	25	25	25	25	25	25
Faixa 2	Portal Monte Alto II	3.179	mar-28																	24	24	24	24	24	24
Total de Vendas Lançados				**0**	**0**	**0**	**0**	**0**	**0**	**0**	**0**	**0**	**0**	**0**	**0**	**0**	**0**	**0**	**0**	**0**	**0**	**0**	**0**	**0**	**0**
Total de Vendas Lançados + Landbank				**11**	**45**	**45**	**45**	**45**	**70**	**99**	**99**	**99**	**99**	**99**	**121**	**121**	**121**	**146**	**146**	**170**	**146**	**109**	**134**	**134**	**134**
Total Mancha | Faixa 1				*0%*	*0%*	*0%*	*0%*	*0%*	*0%*	*0%*	*0%*	*0%*	*0%*	*0%*	*0%*	*0%*	*0%*	*17%*	*17%*	*15%*	*17%*	*23%*	*19%*	*19%*	*19%*
Total Mancha | Faixa 2				*0%*	*0%*	*0%*	*0%*	*0%*	*36%*	*55%*	*55%*	*55%*	*55%*	*55%*	*63%*	*63%*	*63%*	*52%*	*52%*	*59%*	*52%*	*69%*	*56%*	*56%*	*56%*
Total Mancha | Faixa 3				*100%*	*100%*	*100%*	*100%*	*100%*	*64%*	*45%*	*45%*	*45%*	*45%*	*45%*	*37%*	*37%*	*37%*	*31%*	*31%*	*27%*	*31%*	*8%*	*25%*	*25%*	*25%*

Parecer de I.M sobre a mancha:

O projeto analisado em comitê está em linha com o potencial teórico de demanda calculado para a mancha. (Total Lançados)

Canibalização:

Sem Risco de Canibalização

Gran Vista F1 | Mapa Concorrência

		Gran Vista F1	Rise Condominio Clube - F1 | F2	Hm Smart São Gabriel
		TENDA	Direcional	HM
Distância Tenda (km)			4,03Km	2,02Km
Região 1 Km	População	10.220	14.596	18.081
	Dens. Demográfica	3.274	4.676	5.792
	Renda (R$)	6.352	7.972	5.242
	Classe Social	B2 (de R$ 5.4K a 9.8K)	B2 (de R$ 5.4K a 9.8K)	C1 (de R$ 3.1K a 5.4K)
	PEA Dia	3.952	6.470	8.173
Quantitativo	Lançamento	dez/26	10/2024	08/2025
	Unidades	585	600	152
	Estoque	585	17	0
	VSO	34	53	76
	Stockout	17	0	0
Qualitativo	Condomínios	1	1	1
	Torres	3	4	1
	Gabarito	T+17 | T+18	T+17	T+16
	Plantas (m²)	35,26m² | 37,13m²	40,4 a 43,7 m²	38,4m² e 48,7m² e 42,4m² e 43,5m² e 42,4m²
	Tipologia	2 Dorms	2 Dorms	1 e 2 Dorms
	Opções	Não	Não	Garden
	Varanda	Sim	Sim	Não
	Vagas	65% Vagas	98% Com vaga	76%
	Lazer	Piscina | Quadra | Churrasqueira | Bicicletário | Pet place | Fitness | Play kids | Play baby | Espaço food truck | Salão de Festas Gourmet | Delivery | Espaço Office | Mini Market | Brinquedoteca	Brinquedoteca | Churrasqueira condominial | Energia solar | Espaço gourmet | Academia | Lounge | Pet place | Piscina adulto | Playground | Portaria | Praça | Bar | Salão de festas | Sala de jogos | Segurança | Solarium | Piscina infantil	Tem Garden,

Diagnóstico Concorrência

- O projeto "Hm Smart São Gabriel" capturou rendas semelhantes à estimada pelo Vision para o projeto Tenda na Uh Tipo. Contudo, o projeto esgotou estoque em apenas 2 meses e teve um VSO médio de 76 vendas/mês.
- O empreendimento Rise Clube da Direcional, atua com um target de preço superior ao estimado para o produto Tenda.

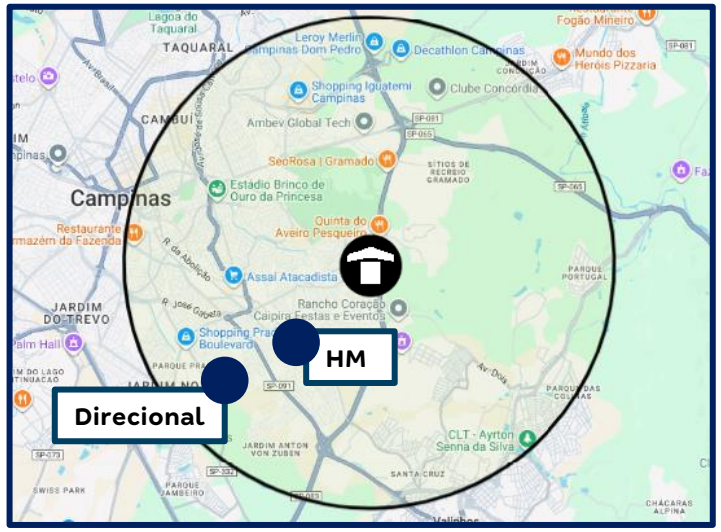

Farol Renda
Acima de 300
Entre 0 e 300
Abaixo de 0

-	Gran Vista F1					Rise Condominio Clube - F1 | F2						Hm Smart São Gabriel				
Tipologias	Avaliação	Preço Nominal	CEF	Renda	% Unidades	Avaliação	Preço Nominal	CEF	Renda	% Unidades	Farol	Avaliação	Preço Nominal	CEF	Renda	Farol
Uh Tipo	244.000	255.627	189.338	4.298	35%							258.000	238.460	190.768	4.250	●
Vg Carro	263.000	271.933	197.828	5.097	17%							279.000	265.980	212.784	5.450	●
Vg Carro | Varanda	283.000	291.797	212.370	5.457	48%	327.222	336.594	235.952	5.969	100%	●	298.000	290.880	232.704	5.850	●

PRODUTO

Empreendimento CPS – GRAN VISTA
Reversão/ RENEG

Informações Gerais

Terreno	**Área terreno**	17.304,79 m²
	Menor poligonal	10.376,19 m²
	App/fna	Sim – FNA. 674,04 m²
	Reserva de calçada/ melhoramento viário	Não
	Área liquida	9.702,15m²
Diretrizes Urbanísticas	**Zoneamento**	ZM2
	Ca máximo + Incentivo HIS	2,00 + 1,00 COHAB
	Ca máximo Total	3,00
	Ca básico	1,00
	Ca liquido	2,96
	Ca projetado	2,77*
	Gabarito máximo	T+34
Geral	**Total uh**	800
	Total de vagas exigido	50%
	Total de vagas projetado	400 (50%)
Tipologia	**Tipologia**	Modular com elevador
	Gabarito	T+18 E T+17
	Lâmina	01 20pp e 02 12pp
	Área privativa	35,05m² (sem varanda) 36,93m² (com varanda)
	Varanda	380 uh (47,50%)
Condomínio	**Unidade pcd**	24 UH
	Unidade lazer|técnica	01 | 03
	Torre	CP-0200-LN-CE1B-20PP CP-0200-LN-CE1A-12PP
	Fase	FASE 1 E FASE 2
Lazer	**Lazer Interno**	03 – Salão de festas
	Lazer Externo	01-Pet Place, 02- Salão de Festas, 04 – Piscina, 05-Playkids, 06-Playbaby, 07-Churrasqueira, 08-Multipla estação, 09-Quadra P, 10-Quadra P gramada, 11- Salão de Festas e 12- Espaço Relax

Varanda

*LIMITADO A 800 UH PARA O GRAPROHAB

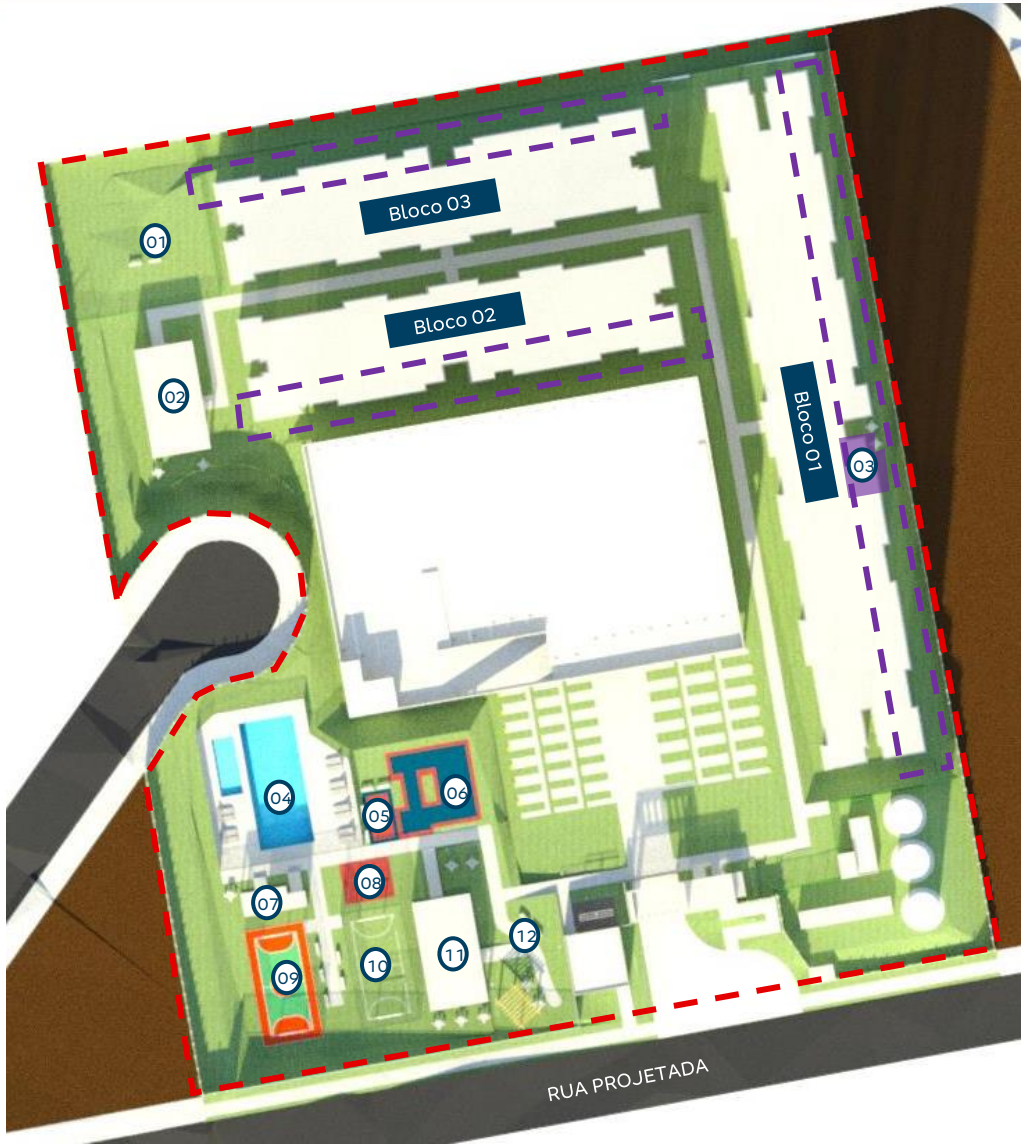

N

PRODUTO

Empreendimento CPS-GRAN VISTA
Reversão /RENEG

	Descrição'	Criticidade	Observação
Usabilidade	**Acesso Empreendimento**		
	Percurso do pedestre até torre		
Diferencial produto	**Faixa de renda**	2 e 3	
	Prime	Sim	
	Supercondomínio	Não	
	Atributos Infra	Sim	*Piscina, Quadra Gramada P e Quadra P*
	Atributos Torre	Sim	*Varanda em uma face*
	Edifício Garagem	Sim	T+3

Pareceres

Análise da Mancha e Implantação

Prospecção

Operações

Inteligência de Mercado

Financeiro

Anexos

Condições do Negócio

- **VALOR DO NEGÓCIO**
- R$ 1.700.000,00 (cash) - **Já pago**.

- **CONDIÇÃO**
- 100% em dinheiro, em parcela única na ECV.

- **PRAZOS CONTRATUAIS**
- 50 dias de opção (vencimento em 04 de outubro 2019)
- ECV (out/19)

- **CORREÇÃO MONETÁRIA**
- Sem correção.

- **INTERMEDIAÇÃO IMOBILIÁRIA**
- 6% do valor total da aquisição do terreno, por meio de uma única parcela de R$ 102.000,00, fixa e irreajustável, após a assinatura da ECV, a ser paga à PLANCAP (Oswaldo) – **Já pago**.

- **GARANTIAS**
- Sem garantias.

- **CONDIÇÕES CONSIDERADAS PARA ASSINAR A ESCRITURA (2019):**
- a. Desapropriação ou DUP - superado
- b. Ambiental - superado
- c. Due Diligence – Documentação Vendedores - superado
- d. Viabilidade Financeira do Empreendimento – superado
- e. Formalização retirada muro vizinho (invadindo futura calçada) – superado
- f. Protocolo baixa do INCRA e protocolo cadastro na Prefeitura – superado

Pareceres

Análise da Mancha e Implantação

Prospecção

Operações

Inteligência de Mercado

Financeiro

Anexos

Comitê

	GRAN VISTA CEN07 | R04 FASE 1	GRAN VISTA CEN07 | R04 FASE 2	GRAN VISTA CEN07 | R04 CONSOLIDADO	GRAN VISTA CEN07 | R03 CONSOLIDADO	FURACÃO 2000 CEN06 | R03 CONSOLIDADO
Torres	2	1	3	3	3
Unidades Construídas	588	216	804	804	804
Unidades Vendidas	585	215	585 | 215	585 | 215	536 | 264
Total Unidades Vendidas	585	215	800	800	800
Condomínios (qta.)	1	1	1	1	1
Cidade	Campinas - SP	Campinas - SP	Campinas - SP	Campinas - SP	Campinas - SP
Produto / Selo	F2E MODULAR CDW	F2E MODULAR CDW	F2E MODULAR CDW	F2E MODULAR CDW	F2E MODULAR CDW
Acabamento	Faixa 2	Faixa 2	Faixa 2	-	-
Atributos Torre	Varanda (278)	Varanda (102)	Varanda (380)	Varanda (380)	Varanda (380)
Atributos Infra	Piscina + Quadra	-	Piscina + Quadra	Piscina + Quadra	Piscina
Tipologia	1 Torre | T+17 | 20PP	1 Torre | T+17 | 12PP	1 Torre | T+17 | 20PP	1 Torre | T+17 | 20PP	1 Torre | T+16 | 16PP
Tipologia	1 Torre | T+18 | 12PP	-	1 Torre | T+18 | 12PP	1 Torre | T+18 | 12PP	2 Torres | T+18 | 14PP
Tipologia	-	-	1 Torre | T+17 | 12PP	1 Torre | T+17 | 12PP	-
Projeto Infra	AP	AP	AP	AP	AP
Projeto Torre	AP/EM	AP/EM	AP/EM	EM	EM
Mês Base	fevereiro-26	fevereiro-26	fevereiro-26	dezembro-25	novembro-25
Incc	1.237,036	1.237,036	1.237,036	1.225,633	1.218,747
LVS	novembro-25	novembro-25	novembro-25	outubro-25	setembro-25
Indiretos	novembro-25	novembro-25	novembro-25	outubro-25	setembro-25
Base de Preço	LPU 99	LPU 99	LPU 99	LPU 97	LPU 95
Takt	2x2	2x2	2x2	2x2	2x2
Prazo (mês)	21	15	21 | 15	21 | 15	19 | 15
CUSTO TOTAL I	R$ / UND R$ 99.593	R$ / UND R$ 98.017	R$ / UND R$ 99.169	R$ / UND R$ 98.666	R$ / UND R$ 97.451
Indireto	R$ 18.487	R$ 23.414	R$ 19.811	R$ 19.389	R$ 19.387
Torre	R$ 55.851	R$ 55.947	R$ 55.877	R$ 56.451	R$ 56.222
Infra	R$ 16.237	R$ 10.202	R$ 14.615	R$ 14.337	R$ 14.092
Fundação	R$ 7.681	R$ 8.249	R$ 7.834	R$ 7.562	R$ 7.321
EEE					
ETE					
Contenção	R$ 332		R$ 243	R$ 232	
Terraplenagem	R$ 1.004	R$ 205	R$ 789	R$ 694	R$ 429
CUSTO TOTAL II	R$ 4.393	R$ 4.393	R$ 4.393	R$ 4.293	R$ 2.026
Urbanização	R$ 2.636	R$ 2.636	R$ 2.636	R$ 2.536	R$ 169
Drenagem	R$ 980	R$ 980	R$ 980	R$ 980	R$ 70
Extensão de Rede Elétrica	R$ 188	R$ 188	R$ 188	R$ 188	R$ 156
Extensão de Rede Hidráulica	R$ 590	R$ 590	R$ 590	R$ 590	R$ 1.630
CUSTO TOTAL III	R$ 994		R$ 727	R$ 727	
Incorridos	R$ 994		R$ 727	R$ 727	
CUSTO TOTAL IV	R$ 13.279		R$ 9.710	R$ 9.835	R$ 8.930
Ed. Garagem	R$ 13.279		R$ 9.710	R$ 9.835	R$ 8.930
CUSTO TOTAL V				R$ 1.056	R$ 1.627
Atualização por INCC				R$ 1.056	R$ 1.627
CUSTO TOTAL I+II	R$ 103.986	R$ 102.410	R$ 103.562	R$ 102.960	R$ 99.477
CUSTO TOTAL I AO IV	R$ 118.258	R$ 102.410	R$ 113.999	R$ 114.578	R$ 110.034

Custo de Construção

	GRAN VISTA CEN07 | R04 CONSOLIDADO	GRAN VISTA CEN07 | R03 CONSOLIDADO	
Torres	3	3	
Unidades Construídas	804	804	
Unidades Vendidas	585 | 215	585 | 215	
Total Unidades Vendidas	800	800	
Condomínios (qta.)	1	1	
Cidade	Campinas - SP	Campinas - SP	
Produto / Selo	F2E MODULAR CDW	F2E MODULAR CDW	
Acabamento	Faixa 2	-	
Atributos Torre	Varanda (380)	Varanda (380)	
Atributos Infra	Piscina + Quadra	Piscina + Quadra	
Tipologia	1 Torre | T+17 | 20PP	1 Torre | T+17 | 20PP	
Tipologia	1 Torre | T+18 | 12PP	1 Torre | T+18 | 12PP	
Tipologia	1 Torre | T+17 | 12PP	1 Torre | T+17 | 12PP	
Projeto Infra	AP	AP	
Projeto Torre	AP/EM	EM	
Mês Base	fevereiro-26	dezembro-25	
Incc	1.237,036	1.225,633	
LVS	novembro-25	outubro-25	
Indiretos	novembro-25	outubro-25	
Base de Preço	LPU 99	LPU 97	
Takt	2x2	2x2	
Prazo (mês)	21 | 15	21 | 15	
CUSTO TOTAL I	R$ / UND R$ 99.169	R$ / UND R$ 98.666	DIF R$ 503
Indireto	R$ 19.811	R$ 19.389	R$ 422
Torre	R$ 55.877	R$ 56.451	-R$ 574
Infra	R$ 14.615	R$ 14.337	R$ 278
Fundação	R$ 7.834	R$ 7.562	R$ 272
EEE	R$ 0	R$ 0	R$ 0
ETE	R$ 0	R$ 0	R$ 0
Contenção	R$ 243	R$ 232	R$ 11
Terraplenagem	R$ 789	R$ 694	R$ 95
CUSTO TOTAL II	R$ 4.393	R$ 4.293	R$ 100
Urbanização	R$ 2.636	R$ 2.536	R$ 100
Drenagem	R$ 980	R$ 980	R$ 0
Extensão de Rede Elétrica	R$ 188	R$ 188	R$ 0
Extensão de Rede Hidráulica	R$ 590	R$ 590	R$ 0
CUSTO TOTAL III	R$ 727	R$ 727	R$ 0
Incorridos	R$ 727	R$ 727	R$ 0
CUSTO TOTAL IV	R$ 9.710	R$ 9.835	-R$ 125
Ed. Garagem	R$ 9.710	R$ 9.835	-R$ 125
CUSTO TOTAL V	R$ 0	R$ 1.056	-R$ 1.056
Atualização por INCC	R$ 0	R$ 1.056	-R$ 1.056
CUSTO TOTAL	R$ 113.999	R$ 114.578	-R$ 578

INDIRETOS

+993 | G13 – Pessoal Permanente (Simulador GR13)
-440 | G14 – Administração (Preço – Café/Alimentação)

TORRE

+594 | Vertical (Lvs Set/25 – Lvs Out/25 – Atualização QLP)
R03: 131
R04: 136
-705 | Aço (Preço)
R03: 6,62 R$/kg | 48,95 kg/m³ | 531 kg/UH
R04: 5,44 R$/kg | 48,55 kg/m³ | 531 kg/UH
-186 | Gesso (Preço)
-587 | Instalações (Média SP F2E)
+395 | Louças (Acabamentos Faixa 2)
+252 | Pintura (Acabamento Liso)

FUNDAÇÃO

+272 | Atualização QC Lajão + Preço
R03: Lajão: H=0,55 – 118 Kg/m³ - R$2.060 R$/m³
EHC Ø 60,70 e 80cm – 369 unid. –7.934m I **467 R$/m**
R04: Lajão: H=0,55 – 105 Kg/m³ - R$2.091 R$/m³
EHC Ø 60,70 e 80cm – 369 unid. –7.934m I **467 R$/m**

Operações

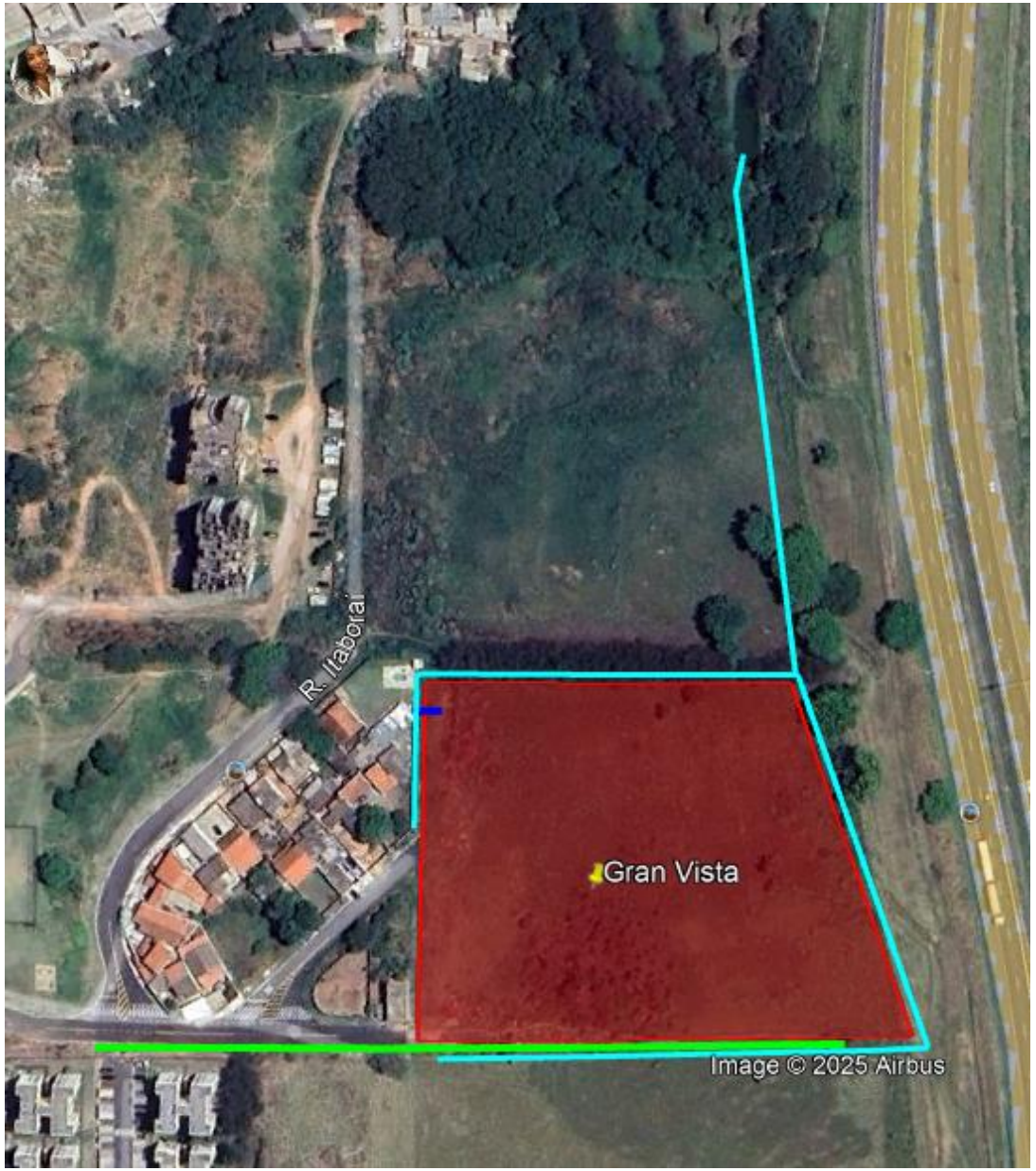

SISTEMA DE ABASTECIMENTO DE ÁGUA
Considerado rede de extensão de água com comprimento de 217m ao lado do empreendimento.

SISTEMA DE ESGOTAMENTO SANITÁRIO
Considerado rede de extensão com comprimento de 11m. PV em rede existente.

SISTEMA DE DRENAGEM
Considerado rede de extensão com comprimento de 634m.

SISTEMA DE ABASTECIMENTO DE GÁS
Abastecimento feito através de GLP.

TERRENO

URBANIZAÇÃO
Arruamento conforme projeto aprovado.

Operações

Matriz Risco Concessionária	
Água	Nível 5
Esgoto	Nível 5
Drenagem	Nível 5
Elétrica	Nível 5
Gás	NA
Urbanização	Nível 3

LEGENDA		
Nível	Tipo	Status
1	Com Diretriz	Conclusiva
2		Conclusiva com projeto aprovado
3		Conclusiva sem projeto aprovado
4		Não Conclusiva
5	Sem Diretriz	-
NA	-	Não aplicável

Água:
- Projeto aprovado em de Ago/24 para 488 U.H. Necessário Nova Diretriz para Cenário Atual que possui +312 UH.

Esgoto:
- Projeto aprovado em de Ago/24 para 488 U.H. Necessário Nova Diretriz para Cenário Atual que possui +312 UH.

Drenagem:
- Projeto aprovado em de Mai/24 para 488 U.H. Necessário Nova Diretriz para Cenário Atual que possui +312 UH.

Elétrica:
- Sem Diretriz. No pedido de ligação definitiva a concessionária pode vir a cobrar reformas necessárias, caso a infraestrutura existente não seja suficiente.

Gás:
- Empreendimento com GLP.

Urbanização:
- Arruamento conforme projeto aprovado.

Fundação:
- Realizada campanha de sondagem contemplando 23 furos.
- Considerada Estaca Hélice, com diâmetros de 60,70 e 80cm e profundidade de 21 a 22m.

Pareceres

Análise da Mancha e Implantação

Prospecção

Operações

Inteligência de Mercado

Financeiro

Anexos

Simulação de Preço

Informações Viabilidade

Projeto:	Gran Vista F1					
Tipo:	**Uh Tipo**		**Vg Carro**		**Vg Carro | Varanda**	
Método	**Vision**		**Vision**		**Vision**	
Avaliação	244.000		263.000		283.000	
Renda Inicial (VF)	4.298		5.097		5.457	
Renda Final*	-		-		-	
% RET1	0%		0%		0%	
Tipo:	**VF**	**R$**	**VF**	**R$**	**VF**	**R$**
Ato	0,85	3.575	0,80	3.969	0,80	4.262
FGTS	0,86	3.611	0,72	3.605	0,79	4.200
Financiamento	96,64%	183.947	95,15%	194.223	94,85%	208.170
Subsídio	105,75%	1.780	0,00%	0	0,00%	0
Prazo de Pró-soluto	26	26	26	26	26	26
Pró-Soluto	82,08%	33.326	80,73%	38.873	80,73%	41.619
Preço Raso (RS)	226.238	226.238	240.670	240.670	258.251	258.251
TCD	67,83%	29.388	60,85%	31.263	60,99%	33.547
VSO	12	12	6	6	16	16
Preço de Venda	**261.436**	**261.436**	**278.114**	**278.114**	**298.429**	**298.429**
Elasticidade	-2,222%	-2,222%	-2,222%	-2,222%	-2,222%	-2,222%
Preço de Venda Final	**255.627**	**255.627**	**271.933**	**271.933**	**291.797**	**291.797**
Preço Raso (R$)	**226.238**		**240.670**		**258.251**	
% de Raso	**88,50%**		**88,50%**		**88,50%**	
BP25 - Não Inflacionado	**-**		**-**		**-**	
BP25 - Inflacionado	**-**		**-**		**-**	

Análise de Preço

Informações Viabilidade

Projeto:	Gran Vista F1	
Tipo:	**Faixa 2**	
Método	**Vision**	
Avaliação	265.846	
Renda Inicial (VF)	4.988	
Renda Final*	-	
Tipo:	**VF**	**R$**
Ato	0,82	3.970
FGTS	0,80	3.890
Financiamento	95,53%	197.250
Subsídio	37,06%	624
Prazo de Pró-soluto	26	26
Pró-Soluto	81,21%	38.234
Preço Raso (RS)	243.967	243.967
TCD	63,36%	31.691
VSO	34	34
Preço de Venda	**281.784**	**281.784**
Elasticidade	-2,222%	-2,222%
Preço de Venda Final	**275.659**	**275.659**
Preço Raso (R$)	**243.967**	
% de Raso	**88,50%**	
Raso Todas as Fases	**238.466**	
Nominal Todas as Fases	**269.442**	

1

Análise de Riscos

Farol IM

IM avalia o Preço Vision como **factível**.

1. O projeto está em uma região com bons indicadores sociodemográficos e próximo a uma das principais rodovias, o que facilita o acesso ao centro de Campinas e aumenta a circulação na área. Além disso, traz diferenciais importantes, como a opção de varanda e a inclusão da piscina.

   No "Panorama de Concorrência", vemos que a Direcional vende em um patamar de preço e renda acima do previsto para o Gran Vista e, mesmo assim, superou o volume de vendas projetado para o produto Tenda. O projeto da HM capturou rendas semelhantes à estimada pelo Vision para a Uh Tipo e esgotou estoque em 2 meses com um VSO médio de 76 vendas/mês. Essas performances reforçam que a região tem potencial e demanda suficiente para absorver o volume projetado para o Gran Vista dentro do preço estimado.

   Abaixo segue o escalonamento da Regional:

	Preço Real					Preço Normalizado (26m)	
	Avaliação	Preço Raso	enda Mediar	VSO	PSOL	Δ PSOL	Preço Raso
Portal Das Quaresmeiras	247.490	205.601	3.063	28	20	4.140	209.741
Chacaras Morumbi	240.418	207.487	3.226	30	24	-	207.487
Furacão 2000	266.887	231.137	4.400	29	24	-	231.137
Gran Vista F1	265.846	243.967	4.988	34	26	-	243.967
São Martinho	295.961	268.477	5.471	18	24	-	268.477
Mário Gatti	308.124	270.714	6.066	11	21	3.761	274.475

Resumo de Preços

Vision

Nome Fase	Tipologia	Renda	Ato	FGTS	Cond.	Subsídio	PSOL	TCD	VSO	Nom. Pré	Avali.	Elast.	Nom. Pós	Raso Pós	PSOL (m)	RET1
Gran Vista F2	Varanda	4.633	0,88	0,80	96,6%	0,0%	80,7%	63,7%	17	264.602	263.000	-2,2222%	258.722	228.977	20	0%
Gran Vista F2	Uh Tipo	4.298	0,85	0,86	96,6%	105,8%	82,1%	65,5%	17	252.549	244.000	-2,2222%	246.937	218.548	20	0%

Ciclo Financeiro – Análise Mancha

-	Gran Vista F1					Rise Condominio Clube - F1 | F2						Hm Smart São Gabriel				
Tipologias	Avaliação	Preço Nominal	CEF	Renda	% Unidades	Avaliação	Preço Nominal	CEF	Renda	% Unidades	Farol	Avaliação	Preço Nominal	CEF	Renda	Farol
Uh Tipo	244.000	255.627	189.338	4.298	35%							258.000	238.460	190.768	4.250	●
Vg Carro	263.000	271.933	197.828	5.097	17%							279.000	265.980	212.784	5.450	●
Vg Carro | Varanda	283.000	291.797	212.370	5.457	48%	327.222	336.594	235.952	5.969	100%	●	298.000	290.880	232.704	5.850	●

Parecer Ciclo

O Ciclo validou tanto o preço quanto o VSO como viáveis. Até agora, a atuação em Campinas concentrou-se em regiões periféricas e em patamares inferiores ao Gran Vista. Na análise de mercado, identificamos como parâmetro mais adequado o projeto Rise da Direcional, com preço e renda acima do previsto para o Gran Vista e, superação do volume de vendas. O projeto HM Smart São Gabriel esgotou estoque em 2 meses, com 75 vendas/mês.

Pareceres

Análise da Mancha e Implantação

Prospecção

Operações

Inteligência de Mercado

Financeiro

Anexos

Viabilidade Financeira

Gran Vista com EDGAR - CPS - Região Metropolitana > 100mil CPS

Datas e Prazos

	Compra	Lançamento	Início Obra	Término Obra	LÇTO até IO	IO até TO	Chaves	LÇTO até Chaves
Consolidado	dez-19							
Fase 1 - Com vaga e Varanda		dez-26	jun-27	mar-29	6 meses	21 meses	dez-29	36 meses
ıse 1 - Com vaga e sem varanda		dez-26	jun-27	mar-29	6 meses	21 meses	dez-29	36 meses
ıse 1 - Sem vaga e sem varanda		dez-26	jun-27	mar-29	6 meses	21 meses	dez-29	36 meses
ıse 2 - Sem vaga e Com varanda		jun-28	dez-28	mar-30	6 meses	15 meses	jun-31	36 meses
ıse 2 - Sem vaga e Sem varanda		jun-28	dez-28	mar-30	6 meses	15 meses	jun-31	36 meses

Terreno e Incorridos

TOTAL (R$ + Perm.):	6,03 MM	**Incorrido Terreno:**	1,70 MM	**Área do Terreno (100%):**	17.305 m²
Área Líquida do Terreno:	10.376 m²				
Cash:	1,70 MM	**Nº de Parcelas Cash :**	1	**Custo de terreno m²:**	348,4
Custo de terreno m² Área Líquida:	581,0				
Permuta Financeira:	0,00 MM (0,00%)			**VaR 26 (R$ mil):**	457
Fração Terreno/Terreno + Custo Obra (%VGV):	2,8% / 45,4%				
Permuta Física:	4,33 MM (2,01%) - Unidades Permuta 16,00			**VaR 27 (R$ mil):**	457
CA Máx/Proj.	3,0 / 2,8				
Ato / %VGV:	1,70 MM / 0,8%			**Incorrido de Construção:**	1,28 MM
Incorridos de Incorporação:	1,69 MM				

Vendas

Fases	Nº Pavimentos	Preço Raso Unit.	Qtde	Preço Unit.	Aval. CEF	Cond. Parcela	% Pró-soluto	% TCD
Fase 1 - Com vaga e Varanda	T+18	258.251	278	291.797	283.000	94,8%	80,7%	61,0%
ıse 1 - Com vaga e sem varanda	T+18	240.670	102	271.933	263.000	95,2%	80,7%	60,8%
ıse 1 - Sem vaga e sem varanda	T+18	226.238	205	255.627	244.000	96,6%	82,1%	67,8%
ıse 2 - Sem vaga e Com varanda	T+18	228.977	102	258.722	263.000	96,6%	80,7%	63,7%
ıse 2 - Sem vaga e Sem varanda	T+18	218.548	113	246.937	244.000	96,6%	82,1%	65,5%

Unidades Totais:	800	**Preço Médio:**	269.442	**Renda Média:**	4.845	**ITBI+Emol. Unit. Médio:**	4.042
Unidades Tenda:	784	**Avaliação Média:**	262.398	**Ato:**	4.017 (0,83 Salários)	**Custo do Ciclo Unit.:**	17.519
VSO:	34 Unidades	**VGV Total:**	215.553.824	**FGTS:**	3.919 (0,81 Salários)	**Preço Raso Médio:**	238.466
RET Médio:	4,0%	**VGV Tenda:**	211.242.747	**% em RET 1%:**	0%	**Adc. Tx. de Aceleração Médio:**	600

Construção

Custo Total Unit. | Corrigido:	114.870 | 114.057	**Eventuais:**	4,00%	**Área priv (m²):**	36,19	**Gape / Mês Unit.:**	9,42

Resultado

LI (R$):	**33.041.264**	**LI:**	**23,41%**	**Exposição de Caixa (R$):**	**19.361.475**	**Margem Bruta Econômica:**	**45,97%**
TIR:	**39,25%**	**LI Aprovação:**	**22,00%**	**Ger. Caixa 12 meses (R$):**	**(1.483.787)**	**Margem Bruta REF:**	**48,33%**
Exposição de Caixa:	**8,48%**	**Δ LI:**	**1,41%**	**Ger. Caixa 24 meses (R$):**	**(14.248.551)**	**Margem Rasa Econômica:**	**38,00%**
Payback Contingente (21 m):	**19 m/ (-2 m)**	**LI Resiliência:**	**19,19%**	**Ger. Caixa Marginal (R$):**	**79.827.148**	**Margem Rasa REF:**	**41,63%**
Payback Consolidado:	**19 meses**					**Margem de Contribuição Econômica:**	**35,44%**

DRE

R$ Mil - Valores Nominais - Compra	Gran Vista com EDGAR		Fase 1 - Com Vaga e Varanda		Fase 1 - Com Vaga e sem varanda		Fase 1 - Sem Vaga e sem varanda		Fase 2 - Sem Vaga e Com varanda		Fase 2 - Sem Vaga e Sem varanda	
	Nominal	%	Nominal	%	Nominal	%	Nominal	%	Nominal	%	Nominal	%
Receita	228.269	100,0%	83.818	100,0%	28.671	100,0%	54.355	100,0%	29.873	100,0%	31.552	100,0%
PIS/COFINS	(4.895)	2,1%	(1.794)	2,1%	(615)	2,1%	(1.166)	2,1%	(641)	2,1%	(679)	2,2%
Custo Total	(120.691)	54,0%	(42.936)	52,3%	(15.621)	55,7%	(31.370)	59,0%	(14.652)	50,1%	(16.112)	52,2%
Custo Terreno	(6.771)	3,0%	(2.616)	3,2%	(846)	3,0%	(1.619)	3,0%	(848)	2,9%	(843)	2,7%
Custo Relacionados a Terreno	(917)	0,4%	(317)	0,4%	(116)	0,4%	(234)	0,4%	(119)	0,4%	(131)	0,4%
Custos de Incorporação	(5.219)	2,3%	(1.777)	2,2%	(633)	2,3%	(1.330)	2,5%	(713)	2,4%	(766)	2,5%
Custo de Construção	(107.783)	48,3%	(38.225)	46,6%	(14.025)	50,0%	(28.188)	53,0%	(12.973)	44,4%	(14.372)	46,6%
Lucro Bruto Econômico	102.684	46,0%	39.089	47,7%	12.435	44,3%	21.819	41,0%	14.580	49,9%	14.762	47,8%
Custo para Rateio	-	0,0%	-	0,0%	-	0,0%	-	0,0%	-	0,0%	-	0,0%
Lucro Bruto Contábil	102.684	46,0%	39.089	47,7%	12.435	44,3%	21.819	41,0%	14.580	49,9%	14.762	47,8%
Despesas de Selling	(19.649)	8,8%	(7.285)	8,9%	(2.511)	8,9%	(4.668)	8,8%	(2.525)	8,6%	(2.660)	8,6%
Contingência	(3.868)	1,7%	(1.420)	1,7%	(486)	1,7%	(921)	1,7%	(506)	1,7%	(535)	1,7%
Margem de Contribuição	79.166	35,4%	30.384	37,0%	9.438	33,6%	16.230	30,5%	11.548	39,5%	11.567	37,5%
IR e CSLL	(4.005)	1,8%	(1.467)	1,8%	(503)	1,8%	(954)	1,8%	(525)	1,8%	(555)	1,8%
Margem Líquida	75.162	33,6%	28.916	35,3%	8.935	31,8%	15.276	28,7%	11.023	37,7%	11.011	35,7%
Lucro Bruto REF Unit.	140.236	48,3%	155.756	50,4%	135.789	47,1%	118.837	43,9%	149.217	51,2%	136.786	49,1%
Lucro Raso REF Unit.	106.941	41,6%	120.248	43,9%	102.711	40,3%	87.735	36,6%	115.804	44,8%	104.862	42,5%

R$ Mil - VPL - Compra	Gran Vista com EDGAR		Fase 1 - Com Vaga e Varanda		Fase 1 - Com Vaga e sem varanda		Fase 1 - Sem Vaga e sem varanda		Fase 2 - Sem Vaga e Com varanda		Fase 2 - Sem Vaga e Sem varanda	
	VP	%	VP	%	VP	%	VP	%	VP	%	VP	%
Receitas	141.132	100,0%	54.130	100,0%	18.513	100,0%	35.111	100,0%	16.240	100,0%	17.138	100,0%
PIS/COFINS	(2.986)	2,1%	(1.143)	2,1%	(392)	2,1%	(743)	2,1%	(344)	2,1%	(364)	2,1%
Custos e Despesas Totais	(105.105)	74,5%	(39.095)	72,2%	(14.098)	76,2%	(27.974)	79,7%	(11.445)	70,5%	(12.493)	72,9%
Custo Terreno	(7.582)	5,4%	(2.845)	5,3%	(971)	5,2%	(1.901)	5,4%	(909)	5,6%	(955)	5,6%
Custo Relacionados a Terreno	(1.729)	1,2%	(599)	1,1%	(220)	1,2%	(442)	1,3%	(222)	1,4%	(246)	1,4%
Custos de Incorporação	(4.423)	3,1%	(1.567)	2,9%	(560)	3,0%	(1.172)	3,3%	(539)	3,3%	(584)	3,4%
Custo de Construção	(72.865)	51,6%	(26.946)	49,8%	(9.887)	53,4%	(19.871)	56,6%	(7.667)	47,2%	(8.494)	49,6%
Despesas de Selling	(14.698)	10,4%	(5.680)	10,5%	(1.961)	10,6%	(3.643)	10,4%	(1.667)	10,3%	(1.748)	10,2%
Contingência	(1.365)	1,0%	(522)	1,0%	(178)	1,0%	(338)	1,0%	(159)	1,0%	(168)	1,0%
IR e CSLL	(2.443)	1,7%	(935)	1,7%	(321)	1,7%	(608)	1,7%	(281)	1,7%	(298)	1,7%
Lucro Imobiliário	33.041	23,4%	13.892	25,7%	4.023	21,7%	6.393	18,2%	4.452	27,4%	4.281	25,0%

DRE

R$ Mil - Valores Nominais - Compra	Gran Vista com EDGAR		Primeira Fase		Demais Fases	
	Nominal	%	Nominal	%	Nominal	%
Receita	228.269	100,0%	166.844	100,0%	61.425	100,0%
PIS/COFINS	(4.895)	2,1%	(3.575)	2,1%	(1.320)	2,1%
Custo Total	(120.691)	54,0%	(89.927)	55,1%	(30.764)	51,2%
Custo Terreno	(6.771)	3,0%	(5.081)	3,1%	(1.690)	2,8%
Custo Relacionados a Terreno	(917)	0,4%	(667)	0,4%	(250)	0,4%
Custos de Incorporação	(5.219)	2,3%	(3.741)	2,3%	(1.478)	2,5%
Custo de Construção	(107.783)	48,3%	(80.438)	49,3%	(27.346)	45,5%
Lucro Bruto Econômico	102.684	46,0%	73.343	44,9%	29.341	48,8%
Custo para Rateio	-	0,0%	-	0,0%	-	0,0%
Lucro Bruto Contábil	102.684	46,0%	73.343	44,9%	29.341	48,8%
Despesas de Selling	(19.649)	8,8%	(14.463)	8,9%	(5.185)	8,6%
Contingência	(3.868)	1,7%	(2.828)	1,7%	(1.041)	1,7%
Margem de Contribuição	79.166	35,4%	56.052	34,3%	23.115	38,5%
IR e CSLL	(4.005)	1,8%	(2.925)	1,8%	(1.080)	1,8%
Margem Líquida	75.162	33,6%	53.127	32,5%	22.035	36,7%
Lucro Bruto REF Unit.	140.236	48,3%	139.337	47,7%		
Lucro Raso REF Unit.	106.941	41,6%	105.797	40,9%		

R$ Mil - VPL - Compra	Gran Vista com EDGAR		Primeira Fase		Demais Fases	
	VP	%	VP	%	VP	%
Receitas	141.132	100,0%	107.754	100,0%	33.378	100,0%
PIS/COFINS	(2.986)	2,1%	(2.278)	2,1%	(708)	2,1%
Custos e Despesas Totais	(105.105)	74,5%	(81.168)	75,3%	(23.938)	71,7%
Custo Terreno	(7.582)	5,4%	(5.717)	5,3%	(1.865)	5,6%
Custo Relacionados a Terreno	(1.729)	1,2%	(1.261)	1,2%	(468)	1,4%
Custos de Incorporação	(4.423)	3,1%	(3.300)	3,1%	(1.123)	3,4%
Custo de Construção	(72.865)	51,6%	(56.704)	52,6%	(16.161)	48,4%
Despesas de Selling	(14.698)	10,4%	(11.283)	10,5%	(3.415)	10,2%
Contingência	(1.365)	1,0%	(1.039)	1,0%	(327)	1,0%
IR e CSLL	(2.443)	1,7%	(1.864)	1,7%	(579)	1,7%
Lucro Imobiliário	33.041	23,4%	24.309	22,6%	8.732	26,2%

Comparativo

Comparativo dos Estudos – Consolidado	Anterior	Atual	Atual vs Anterior	Δ%
Data Estudo:	novembro-22	fevereiro-26	40 Meses	N/A
Lançamento:	novembro-25	dezembro-26	13 Meses	N/A
Uhs:	488	800	312	63,9%
Preço Nominal:	202.015	269.442	67.427	33,4%
Preço Raso:	177.106	238.466	61.360	34,6%
Preço Nominal Inflacionado:	239.929	290.166	50.237	20,9%
Preço Raso Inflacionado:	195.908	256.870	60.962	31,1%
Renda Média:	2.993	4.845	1.852	61,9%
RET Médio:	N/A	4,00%	0,0 p.p.	
% em RET 1%:	N/A	0,00%	0,0 p.p.	
VSO:	28	34	6	21,4%
ITBI/Emol. Inf (Unit)[2]:	4.829	4.829	-	0,0%
Avaliação:	216.045	262.398	46.352	21,5%
Cond. Financiamento:	93,1%	95,8%	2,7 p.p.	3,0%
Subsídio Utilizado:	120,0%	42,0%	-77,9 p.p.	-65,0%
Percentual Pró-Soluto:	69,2%	81,3%	12,1 p.p.	17,5%
Percentual utilização TCD:	79,1%	63,7%	-15,3 p.p.	-19,4%
Prazo construção F1:	19	21	2	10,5%
Prazo de Pró-Soluto F1:	N/A	26	-	
Custo Total Inf (Unit):	N/A	150.863	-	
Custo Construção (Unit):	99.145	114.870	15.726	15,9%
Fração de construção:	49,1%	42,3%	-6,7 p.p.	-13,7%
INCC Folha Rosto:	1.045,62	1.237,04	191	18,3%
Custo Terreno Inf:	4.149.269	6.771.373	2.622.105	63,2%
Custo Relacionados a Terreno (Unit):	1.604	1.146	(458)	-28,6%
Fração do Terreno[1]:	3,7% / 52,5%	2,8% / 45,4%	-0,9 p.p.	-24,3%
Custo de Incorp. por uh:	6.613	6.524	(89)	-1,3%
ITBI/Emol. Inf (Total)[2]:	2.444.781	3.862.992	1.418.211	58,0%
Custo do Ciclo (Unit):	12.937	17.519	4.582	35,4%
LI Resiliência:	N/A	19,2%	0,0 p.p.	
Lucro Imobiliário:	15,9%	23,4%	7,5 p.p.	47,4%
Penalty Varandas :	N/A	N/A	0,0 p.p.	
LI Marginal:	N/A	29,9%	0,0 p.p.	
Exposição de caixa:	10,5%	8,5%	-2,0 p.p.	-19,0%
TIR:	77,4%	39,2%	-38,2 p.p.	-49,3%
Margem Bruta REF:	N/A	48,3%	0,0 p.p.	
Margem Bruta Econômica:	34,9%	46,0%	11,1 p.p.	31,9%
Margem Rasa REF:	25,0%	41,6%	16,6 p.p.	66,5%
Margem Rasa Econômica:	N/A	38,0%	0,0 p.p.	
Margem Contribuição Econômica:	26,7%	35,4%	8,7 p.p.	32,6%
Payback Contingente (Régua 21 m):	19 m/ (1 m)	19 m/ (-2 m)	0	
Payback Consolidado:	17 meses	19 Meses	N/A	

[1] Valor do terreno contratual
[2] ITBI com taxa de Aceleração